

APERÇU DU TRAITEMENT ET CONSULTATION

1

Le PLASMA IQ génère un arc entre la pointe de l'appareil et la peau en ionisant les particules de gaz présentes dans l'air. La production de plasma qui en résulte engendre la fulguration de l'épiderme de la peau en transformant un solide directement en gaz. Cela provoque la rétractation de la peau et un raffermissement de la zone cible et aide également à stimuler la production de collagène lors du processus de guérison.

La communication avec votre patient et la mise en place d'un environnement au sein duquel il se sent pris en charge et écouté sont primordiales afin d'établir un climat propice à l'expérience du traitement.

Réglage recommandé du voltage & indications

Un voltage FAIBLE doit toujours être sélectionné en premier lieu avant de pouvoir l'augmenter pour obtenir une fulguration plus intense. Il est recommandé d'utiliser un voltage FAIBLE lorsque cela est possible afin d'assurer la sécurité et le confort du patient. Le PLASMA IQ peut être utilisé avec ou sans électrode neutre. L'usage d'une électrode neutre permet de fermer la boucle d'énergie et d'augmenter la puissance de l'appareil.

Réglage FAIBLE sans électrode neutre	650 V	Fulguration contrôlée, zones sensibles du visage, paupières, lèvres
Réglage ÉLEVÉ sans électrode neutre	950 V	Fulguration contrôlée, traitement des vergetures
Réglage FAIBLE avec électrode neutre	1 100 V	Ablation intense, traitement des vergetures, cicatrices
Réglage ÉLEVÉ avec électrode neutre	1 400 V	Ablation agressive, reconstruction des cicatrices, élimination des marques, verrues, fibromes

2

Prenez un moment pour comprendre

- Pourquoi le patient est-il intéressé par le traitement au PLASMA IQ ?
- Quelle indication le patient veut-il aborder ? Le PLASMA IQ a été conçu afin de traiter les rides, le relâchement cutané, les vergetures et les lésions cutanées bénignes telles que les fibromes mous, les angiomes, le xanthelasma ou les grains de milium.
- Quel degré de changement le patient recherche-t-il ? Évoquez le nombre de traitements qui permettrait le plus probablement d'atteindre ce résultat.
- Assurez-vous d'aborder les contre-indications avec votre patient afin de vérifier qu'il est éligible au traitement.

Afin d'être sûr que votre patient se sent suffisamment à l'aise et informé, aidez-le à identifier les effets que le traitement implique.

3

Décrire le processus et préparer le patient :

- Quelles sont les étapes du traitement
- Quels types de sensations il pourrait ressentir au cours du traitement
- Ce à quoi il doit s'attendre immédiatement après le traitement
- Quel type de soins il doit suivre afin d'obtenir les meilleurs résultats possibles

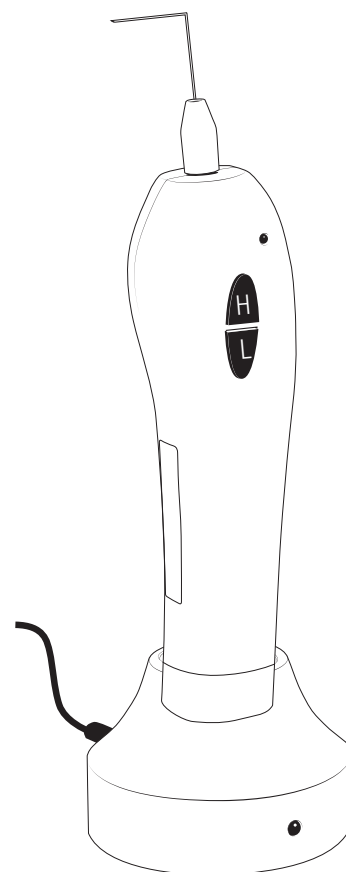

PRÉPARATION DE LA PROCÉDURE

- 1 Appliquez une crème anesthésiante sur la zone à traiter tel qu'indiqué par le fournisseur et attendez 20 minutes afin qu'elle fasse effet
- 2 Essuyez soigneusement la crème anesthésiante
- 3 Nettoyez la peau à l'aide d'une gaze et d'un produit antiseptique sans alcool
- 4 Séchez complètement la zone à l'aide d'une gaze
- 5 Fixez une électrode jetable à usage unique sur l'appareil PLASMA IQ
- 6 Appuyez sur la touche L (Faible) ou H (Élevé) afin de régler le voltage. Fixez une électrode neutre sur la peau du patient si vous en utilisez une

TECHNIQUE POUR LES PAUPIÈRES

- 7a Appliquez de courtes impulsions d'énergie de façon non-linéaire en commençant par la zone intérieure de la paupière et en allant vers l'extérieur en zigzag afin d'assurer la diffusion des impulsions d'énergie et donc le confort du patient. Évitez de traiter la zone à moins de 10 mm du coin interne de l'œil et maintenez toujours un espace de 3-4 mm avec la ligne des cils.

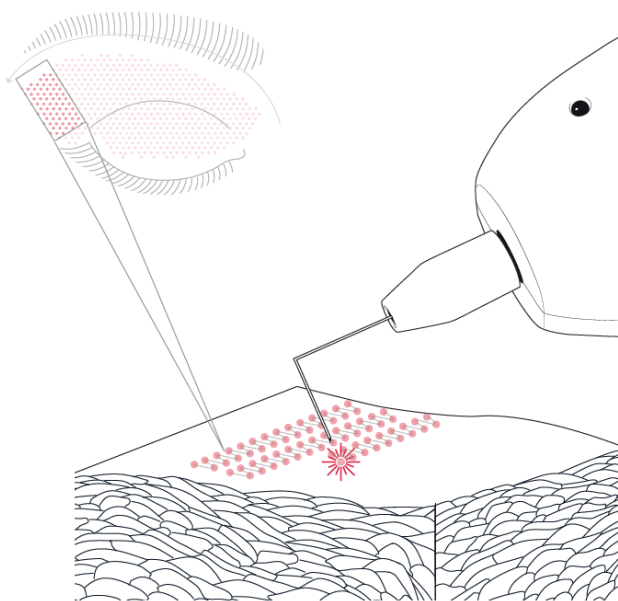

TRAITEMENT DES RIDES

- 7b Appliquez de courtes impulsions d'énergie de façon linéaire le long des bords extérieurs des rides. Pour les rides et ridules particulièrement profondes, quelques impulsions d'énergie peuvent être appliquées à l'intérieur de la ride. Les impulsions doivent être espacées d'au moins 1 mm.

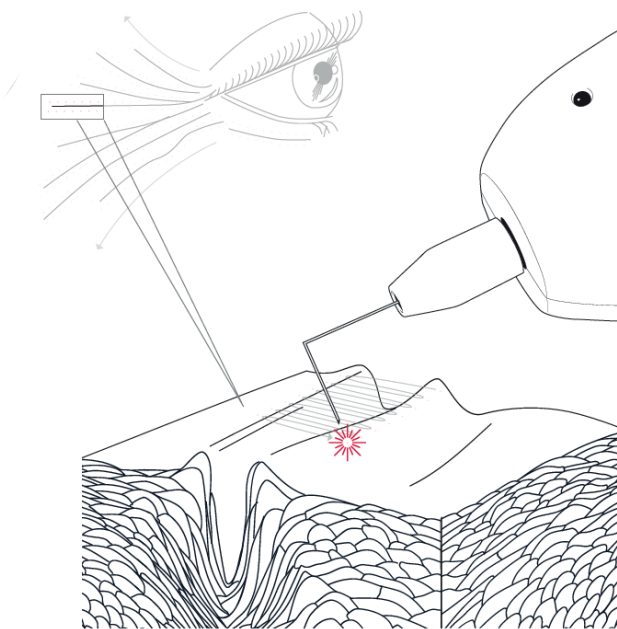

SOINS POST-TRAITEMENT

- 8 Nettoyez la zone traitée à l'aide d'une gaze et d'un produit antiseptique sans alcool
- 9 Appliquez le masque Neauvia Devices : AfterCare PLASMA IQ HydroCalm Biocellulose Mask sur la zone traitée pendant 10 minutes
- 10 Enlevez le masque et appliquez la pommade post-procédure tel qu'indiqué par le fournisseur

TRAITEMENT DE LA PAUPIÈRE SUPÉRIEURE & INFÉRIURE

RÉGLAGE DU TRAITEMENT
Faible

DURÉE DU TRAITEMENT
25 minutes

FRÉQUENCE DE TRAITEMENT
1-4 traitement(s) espacé(s) de 4-6 semaines

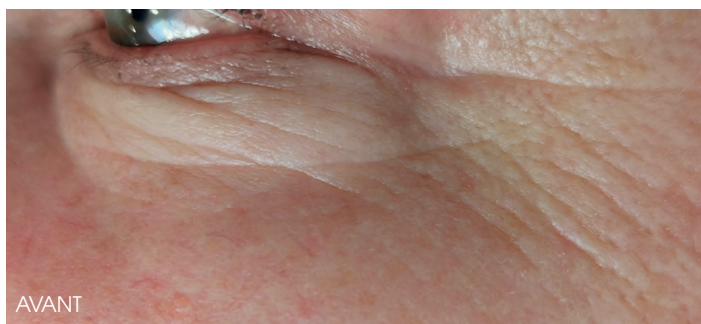
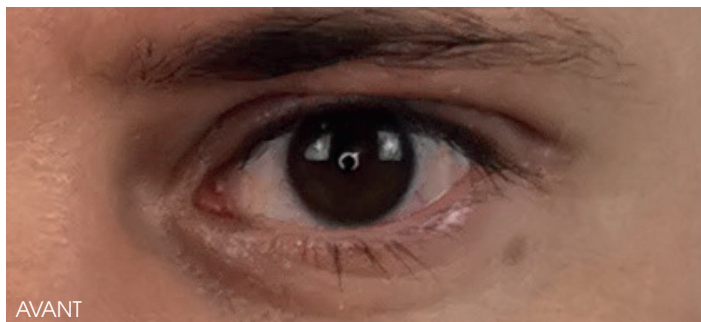

RIDES, RIDES DU FUMEUR, RÉGION DE L'OREILLE

RÉGLAGE DU TRAITEMENT
Faible pour les peaux délicates.
Élevé pour les peaux plus épaisses.

DURÉE DU TRAITEMENT
5-10 Minutes

FRÉQUENCE DE TRAITEMENT
1-4 traitement(s) espacé(s) de 4-6 semaines



TACHES JAUNES

RÉGLAGE DU TRAITEMENT

Faible / Élevé. Émission d'énergie continue pendant l'intégralité du traitement

DURÉE DU TRAITEMENT

5 minutes, selon la taille de la zone à traiter.
Traiter la zone jusqu'à ce que la surface soit lisse.

FRÉQUENCE DE TRAITEMENT

1-2 traitement(s)

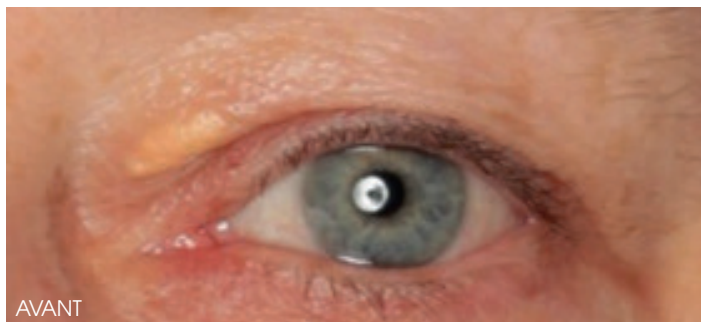

AVANT

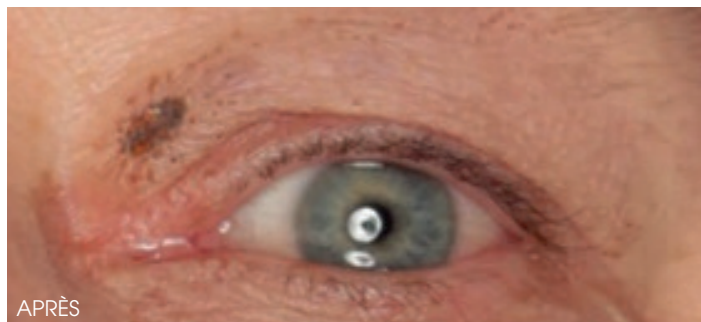

APRÈS

CICATRICES, VERGETURES

RÉGLAGE DU TRAITEMENT

Élevé

DURÉE DU TRAITEMENT

Cicatrice atrophique - Recouvrir la zone de points de fulguration. Cicatrice hypertrophique - Émission d'énergie continue pendant l'intégralité du traitement. Traiter la zone jusqu'à ce que la surface soit lisse et traiter la peau autour de la cicatrice.

FRÉQUENCE DE TRAITEMENT

Cicatrice atrophique / vergetures 1-4 traitement(s)
Cicatrice hypertrophique 1-3 traitement(s). Après le dernier traitement, il est recommandé d'appliquer des points de traitement sur la zone extérieure afin de donner un aspect uniforme à la peau.

LES CHÉLOÏDES ET LA TENDANCE À LA FORMATION DE CICATRICES SONT DES CONTRE-INDICATIONS !



AVANT



APRÈS

FIBROMES, PAPILLOMES, TACHE CUTANÉES, ÉLIMINATION DES VERRUES

RÉGLAGE DU TRAITEMENT

Élevé. Émission d'énergie continue pendant l'intégralité du traitement. Faible / Élevé avec électrode neutre si nécessaire.

DURÉE DU TRAITEMENT

5 minutes, selon la taille de la zone à traiter.
Traiter la zone jusqu'à ce que la surface soit lisse.

FRÉQUENCE DE TRAITEMENT

1 traitement



AVANT



APRÈS

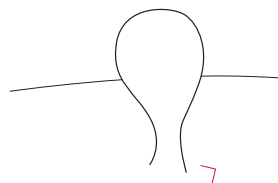

TRAITEMENT

1

Appliquez le masque Neauvia Devices : AfterCare PLASMA IQ Hydro-Calm Biocellulose Mask.

Ce masque régénérant a été conçu afin d'aider à la régénération de la peau après un traitement au PLASMA IQ. La cellulose fine, légère et hautement adhésive s'adapte facilement à des visages particulièrement profilés sans entraver les mouvements du patient lorsque le masque est en place.



MASQUE APRÈS SOINS PLASMA IQ



Acide hyaluronique

Sectionné pour sa faible masse moléculaire et sa technologie à base de silanol pour un effet anti-âge, raffermissant et hydratant efficace, il accélère la régénération de la peau.

Facteurs de croissance issus du génie biologique & tripeptide-1 de cuivre

Aide à la régénération En stimulant la synthèse de collagène et d'élastine afin de rajeunir et de raffermer la peau.

Extrait d'aloë vera

Un ingrédient régénérant qui apaise et tonifie la peau.

2

Appliquez immédiatement une pommade post-traitement après avoir enlevé le masque apaisant. Évitez de toucher ou de nettoyer la zone traitée pendant au moins 12 heures après la procédure et assurez-vous d'avoir les mains propres lors de l'application.

Il est possible de ressentir des picotements au niveau de la zone traitée juste après le traitement. Il s'agit d'une réaction normale qui ne dure généralement qu'une heure, bien que la durée puisse varier.

3

Continuez d'appliquer la pommade post-traitement deux fois par jour après un nettoyage doux. Une pommade supplémentaire peut être utilisée en cas de sécheresse cutanée.

NE PAS arracher ou gratter les croûtes, cela pourrait ralentir ou entraver l'apparition des résultats.

4

Évitez le sport, la chaleur, la vapeur et la transpiration pendant les 48 heures suivant le traitement.

NE PAS utiliser de maquillage, de mascara ou de crèmes à l'exception d'une protection solaire sur la zone traitée jusqu'à ce que les croûtes aient disparu, soit environ 1 semaine.

Évitez la lumière du soleil. Après la guérison initiale, appliquez quotidiennement une protection solaire d'indice 50 au minimum sur la zone traitée.

REMARQUE : Les gonflements s'estompent après 3 à 7 jours. Des rougeurs peuvent apparaître sur la peau. Évitez d'arracher ou de mouiller les croûtes. Elles disparaîtront au bout de 7 à 10 jours. Les effets du traitement sont visibles après environ 28 jours.